

Asclépios

Altair est éditeur et diffuseur de logiciels de gestion administrative à destination des établissements Publics et Privés, du secteur des Personnes âgées, du Handicap et de l'Enfance, des Activités Hospitalières Annexes.

Notre Gamme

Finance Public M22 – M21 et M21 Bis- M14 CCAS

Comptabilité, Amortissements, Emprunts, Gestion des Stocks, Élaboration Budgétaire.

Finances Associatif/ Privé M21, M21 Bis

Comptabilité, Gestion Financière, Amortissements, Élaboration Budgétaire.

Gestion de l'Hébergement

Gestion et facturation des résidents (EHPAD, EHPA, USLD, Handicap et Enfance), Gestion et facturation des séjours (Moyens Séjours et Médecine), Télétransmissions aux CPAM, Export vers les comptabilités.

Gestion du Personnel

Gestion des Plannings, Paie du Personnel (FPH, FPT, Conventions et accords d'établissement).

Gestion Commerciale des CAT Public & Privé

Ventes, Achats, Stocks, Nomenclatures, Codes à barres, Liaisons Comptabilité Public/Privé, Gestion des régies et des encaissements.

Dossier de soins

Prescription de médicaments, dossier médical, actes infirmiers, surveillances.

Nos Services

Formation, Installation, Maintenance, Développements spécifiques.

ASCLEPIOS est la gestion de soins développée par ALTAIR, acteur historique de l'informatisation des EHPAD . Il est proposé soit en :

- *Mode autonome connecté aux applications en place de gestion administrative, financière, suivi technique (bracelets, alarme, etc...)*
- *Module de l'offre complète d'ALTAIR pour utiliser au mieux le concept de base de données unique.*

LE CONCEPT DE LA GESTION EVENEMENTIELLE

Une vue globale du dossier de soins du patient sous forme d'arborescence.

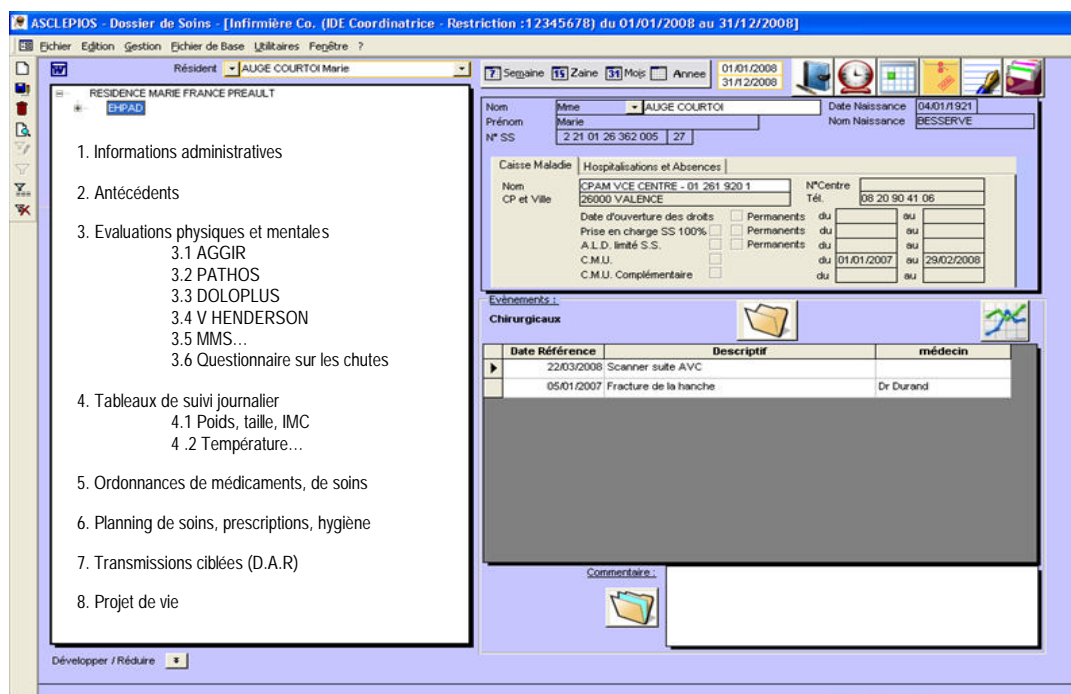

The screenshot shows the ASCLEPIOS software interface for a patient named Marie Auge Courtoi. The interface is divided into several sections:

- Administrative Information:** Includes patient name, date of birth (04/01/1921), and SSN (2 21 01 26 362 005).
- Medical History (Antécédents):** A list of 8 categories:
 - Informations administratives
 - Antécédents
 - Evaluations physiques et mentales (3.1 AGGIR, 3.2 PATHOS, 3.3 DOLOPLUS, 3.4 V HENDERSON, 3.5 MMS..., 3.6 Questionnaire sur les chutes)
 - Tableaux de suivi journalier (4.1 Poids, taille, IMC, 4.2 Température...)
 - Ordonnances de médicaments, de soins
 - Planning de soins, prescriptions, hygiène
 - Transmissions ciblées (D.A.R)
 - Projet de vie
- Medical Details:** Includes hospitalization and absence records, CPAM (CPAM VICE CENTRE - 01 261 920 1), and insurance status (A.L.D. limité S.S., C.M.U.).
- Events (Evénements):** A table of surgical events:

Date	Référence	Descriptif	médecin
22/03/2008		Scanner suite AVC	
05/01/2007		Fracture de la hanche	Dr Durand
- Comments (Commentaire):** A section for additional notes.



Dossier administratif complet
Proches, Sécurité sociale, etc...



Antécédents
Médicaux, chirurgicaux, pathologies, régimes



Evaluations physiques et mentales
Compatibilité Galaad (Pathos)



Tableaux de suivi journalier
Poids, tension, alimentation, hydratation...



Saisie d'ordonnances
Médicaments, Soins



Gestion des plannings par poste
IDE, AS, ASH



Transmissions ciblées
Bibliothèque de DAR



Projet de vie

LES EVENEMENTS IMPORTANTS EN UN COUP D'ŒIL

Une connaissance maîtrisée de l'activité au quotidien

<p>Date de Référence</p> <p>juillet 2008</p>  <p>Today: 02/07/2008</p>	<p> Pas de patient hospitalisé le mercredi 2 juillet 2008</p> <p>Patient: N° Admission: N° Chambre</p>	<p> 4 échéance(s) arrivée(s) à terme le mercredi 2 juillet 2008</p>
<p> 58 patient(s) présent(s) le mercredi 2 juillet 2008</p>	<p> 3 rendez-vous le mercredi 2 juillet 2008</p>	<p> Pas d'ordonnance non planifiée le mercredi 2 juillet 2008</p>
<p> 1 entrée(s) le mercredi 2 juillet 2008</p> <p>Patient: N° Admission: N° Chambre ALUMONT Jean 067 219</p>	<p> 1 anniversaire(s) le mercredi 2 juillet 2008</p>	<p> 2 Soins(s) IDE le mercredi 2 juillet 2008</p>
<p> Pas de sortie le mercredi 2 juillet 2008</p> <p>Patient: N° Admission: N° Chambre</p>	<p> Pas de transmission urgente le mercredi 2 juillet 2008</p>	<p> Planification du Plan de Prise en Charge pour le mois de août 2008</p>

- Apparition automatique de l'écran à la connexion
- Lecture immédiate des
 - Entrées du jour
 - Sorties du jour
 - Hospitalisations du jour
 - Présences du jour
- Système d'alertes actives :
 - Rdv spécialistes
 - Droits CPAM
 - ALD
- Rappel des ordonnances
 - A renouveler
 - A planifier
- Utilisation simple par clics de souris sur les boutons

VALIDATION SIMPLE DES ACTES EFFECTUES

Une traçabilité des actes effectués par lecture de code barre

- Validation des plannings de travail par poste
 - o IDE
 - o ASH
 - o AMP...
- Validation des soins, des prises de médicaments
- Validation des plans de prise en charge



ACCES IMMEDIAT AU SUIVI DE L'ACTIVITE DES SERVICES

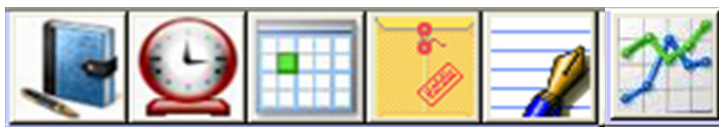

- o Journal des transmissions, des alertes
- o Plan d'occupation des chambres
- o Editions spéciales hospitalisation
- o Bloc notes des événements marquants
- o Documents de publipostage, statistiques

OUVERTURE DE LA BASE DE DONNEES

- Synchronisation avec les modules ALTAIR (**ACTARUS** : Gestion administrative des résidents, etc. ...)
- Intégration ponctuelle ou régulière de données externes (imports médicaments, liaison Galaad V3.2, **résultats de laboratoire**, **lecture carte Sésame Vitale**...)

Pour toute information complémentaire, retournez le coupon réponse par courrier ou fax au 02.90.80.12.11

Veuillez cocher les cases correspondant à vos souhaits

Je souhaite un devis exploratoire sur **Asclépios**

Je souhaite une démonstration sur site sans engagement de ma part

De préférence le ou les jours suivants :

Commentaires :

Etablissement

Interlocuteur : qualité, nom, prénom

Adresse

Téléphone et télécopie

Adresse e-mail

LECTURE CODE BARRE

Altair est éditeur et diffuseur de logiciels de gestion administrative à destination des établissements Publics et Privés, du secteur des Personnes âgées, du Handicap et de l'Enfance, des Activités Hospitalières Annexes.

Notre Gamme

Finance Public M22 – M21 et M21 Bis- M14 CCAS

Comptabilité, Amortissements, Emprunts, Gestion des Stocks, Élaboration Budgétaire.

Finances Associatif/ Privé M21, M21 Bis

Comptabilité, Gestion Financière, Amortissements, Élaboration Budgétaire.

Gestion de l'Hébergement

Gestion et facturation des résidents (EHPAD, EHPA, USLD, Handicap et Enfance), Gestion et facturation des séjours (Moyens Séjours et Médecine), Télétransmissions aux CPAM, Export vers les comptabilités.

Gestion du Personnel

Gestion des Plannings, Paie du Personnel (FPH, FPT, Conventions et accords d'établissement).

Gestion Commerciale des CAT Public & Privé

Ventes, Achats, Stocks, Nomenclatures, Codes à barres, Liaisons Comptabilité Public/Privé, Gestion des régies et des encaissements.

Dossier de soins

Prescription de médicaments, dossier médical, actes infirmiers, surveillances.

Nos Services

Formation, Installation, Maintenance, Développements spécifiques.

" *En complément du logiciel ASCLEPIOS, solution de gestion du dossier de soins, ALTAIR, acteur historique de l'informatisation des EHPAD, a développé un module permettant de valider et d'exploiter facilement les actes de prise en charge de vos résidents.*



CONVIVALITE ET SIMPLICITE

Lecteur de code barre CS1504 de marque Symbol

- Plus petit lecteur du monde !
- Léger et discret
- Interface USB ou RS232
- Garantie 3 mois

VALIDATION AUTONOME DES ACTES DE PRISE EN CHARGE

Une utilisation simple et logique dans la chambre du résident

● Identification de l'utilisateur



● Identification du résident

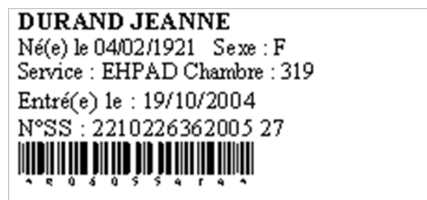

Aide à l'habillage  + 3 3 9 3 2 2 6 7 8 0 1 6 1 9 5 3 0 +	Aide Partielle au Transfert  + 3 3 9 3 2 2 6 8 6 9 3 3 6 2 3 6 8 +
BAIN  + 3 3 9 2 8 8 6 0 2 7 2 8 9 5 6 2 4 +	Barrières  + 3 3 9 2 8 8 6 1 6 1 0 1 4 4 8 9 9 +
Bas de contention  + 3 3 9 3 2 2 6 7 4 7 7 0 9 0 3 7 8 +	Contentions  + 3 3 9 2 8 8 6 1 6 3 0 0 9 0 3 7 8 +
Habillage complet  + 3 3 9 2 8 8 6 0 2 9 6 0 1 9 4 7 9 +	Habillage Surveillance  + 3 3 9 2 8 8 6 0 3 3 4 7 4 7 4 0 0 +
Lavabo  + 3 3 9 2 8 8 6 0 2 4 9 7 9 5 1 8 5 +	Lit Réfection  + 3 3 9 2 8 8 6 0 1 1 3 3 3 4 2 3 9 +
Soins de Bouche  + 3 3 9 2 8 8 6 1 7 0 6 4 5 3 5 2 7 +	Toilette au lavabo  + 3 3 9 3 2 5 4 0 2 1 1 1 4 4 8 9 6 +
Toilette Grande  + 3 3 9 2 1 1 6 5 5 7 1 4 4 6 6 7 8 +	Toilette Petite  + 3 3 9 2 1 1 6 5 6 2 6 5 3 2 0 9 0 +
Transfert Aide Totale  + 3 3 9 2 8 8 6 1 3 0 7 1 4 0 1 7 6 +	Transfert Surveillance  + 3 3 9 2 8 8 6 1 3 6 3 6 0 7 2 3 5 +

● Validation des

- Soins infirmiers
- Prises de médicaments
- Actes quotidiens

MISE A JOUR AUTOMATIQUE ET TRACABILITE DES ACTES EFFECTUES

Optimiser les temps de traitements informatiques = Rapprocher soignants et soignés

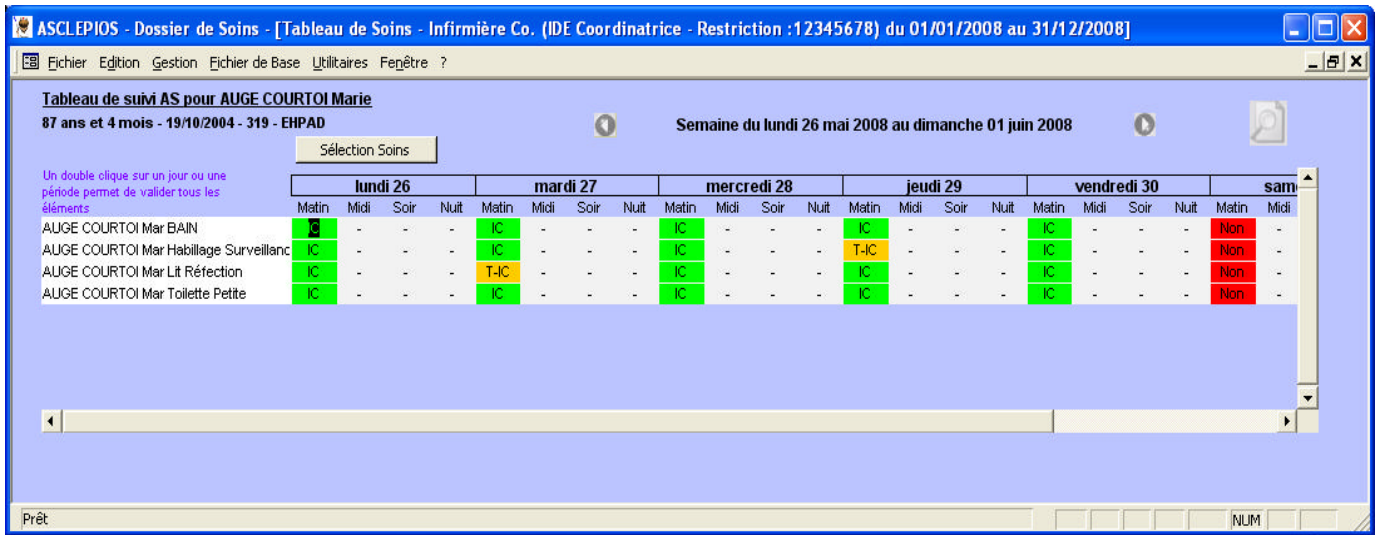

ASCLEPIOS - Dossier de Soins - [Tableau de Soins - Infirmière Co. (IDE Coordinatrice - Restriction :12345678) du 01/01/2008 au 31/12/2008]

Fichier Edition Gestion Fichier de Base Utilitaires Fenêtre ?

Tableau de suivi AS pour AUGÉ COURTOI Marie
87 ans et 4 mois - 19/10/2004 - 319 - EHPAD

Sélection Soins

Un double clic sur un jour ou une période permet de valider tous les éléments

Semaine du lundi 26 mai 2008 au dimanche 01 juin 2008

	lundi 26				mardi 27				mercredi 28				jeudi 29				vendredi 30				sam	
	Matin	Midi	Soir	Nuit	Matin	Midi	Soir	Nuit	Matin	Midi	Soir	Nuit	Matin	Midi	Soir	Nuit	Matin	Midi	Soir	Nuit	Matin	Midi
AUGÉ COURTOI Mar BAIN	IC	-	-	-	IC	-	-	-	IC	-	-	-	IC	-	-	-	IC	-	-	-	Non	-
AUGÉ COURTOI Mar Habillage Surveillanc	IC	-	-	-	IC	-	-	-	IC	-	-	-	T-IC	-	-	-	IC	-	-	-	Non	-
AUGÉ COURTOI Mar Lit Réfection	IC	-	-	-	T-IC	-	-	-	IC	-	-	-	IC	-	-	-	IC	-	-	-	Non	-
AUGÉ COURTOI Mar Toilette Petite	IC	-	-	-	IC	-	-	-	IC	-	-	-	IC	-	-	-	IC	-	-	-	Non	-

Prêt NUM

- Récupération des données une fois la tournée terminée (grande capacité mémoire du scanner)
- Traçabilité optimum avec initiales de l'utilisateur connecté, date et heure des actes effectués
- Gain de productivité
- Pas de saisie au clavier = Risque d'erreurs limité

CONDITIONS TARIFAIRES

1 lecteur Symbol
CS 1504



+

Module logiciel



=

MODULE CODE BARRE
MODULE CODE BARRE

277 €ht (331,29 €ttc)

**+
7 €ttc de frais de port**

- **Télé-assistance** à l'installation et à l'utilisation incluse
- **Lecteurs et postes suivants** : 132 €ht (157,87 € ttc) + 7€ ttc de frais de port

Pour toute information complémentaire, retournez le coupon réponse par courrier ou fax au 02.90.80.12.11

Veuillez cocher les cases correspondant à vos souhaits

Je souhaite un devis exploratoire sur **Asclepios**

Je souhaite une démonstration sur site sans engagement de ma part

De préférence le ou les jours suivants :

Commentaires :

Etablissement

Interlocuteur : qualité, nom, prénom

Adresse

Téléphone et télécopie

Adresse e-mail

LECTURE CARTE VITALE

Altair est éditeur et diffuseur de logiciels de gestion administrative à destination des établissements Publics et Privés, du secteur des Personnes âgées, du Handicap et de l'Enfance, des Activités Hospitalières Annexes.

Notre Gamme

Finance Public M22 – M21 et M21 Bis- M14 CCAS

Comptabilité, Amortissements, Emprunts, Gestion des Stocks, Élaboration Budgétaire.

Finances Associatif/ Privé M21, M21 Bis

Comptabilité, Gestion Financière, Amortissements, Élaboration Budgétaire.

Gestion de l'Hébergement

Gestion et facturation des résidents (EHPAD, EHPA, USLD, Handicap et Enfance), Gestion et facturation des séjours (Moyens Séjours et Médecine), Télétransmissions aux CPAM, Export vers les comptabilités.

Gestion du Personnel

Gestion des Plannings, Paie du Personnel (FPH, FPT, Conventions et accords d'établissement).

Gestion Commerciale des CAT Public & Privé

Ventes, Achats, Stocks, Nomenclatures, Codes à barres, Liaisons Comptabilité Public/Privé, Gestion des régies et des encaissements.

Dossier de soins

Prescription de médicaments, dossier médical, actes infirmiers, surveillances.

Nos Services

Formation, Installation, Maintenance, Développements spécifiques.

FACILITE DE MISE EN ŒUVRE

Lecteur de carte monofente TEO de marque XIRING

- Technologie « Plug and Play »
- Léger et discret
 - 65 grammes
 - L = 8,6 x l=6,8 x P=1 cm
- Répond aux normes PC/SC et CCID
- Respecte l'environnement
 - Pas de vis
 - Entièrement recyclable
- USB 2.0 uniquement



Lecture Carte Vitale	Création Dossier(s) sélectionné(s)	Mise à jour Dossier(s) sélectionné(s)	Annuler								
<h2>carte d'assurance maladie vitale</h2>											
Matricule	1 68 01 22 389 282	88									
Nom	DUVAL	Civilité	Monsieur								
Prénom	JACQUES	Date de naissance	22/01/1968								
		Rang	1								
Code régime	01	Régime Général	Caisse								
Code gestion	10	Régime Général (Assurés cotisants et assimilés)	MGEN								
Adresse	50 RUE VILLE PEPIN										
CP et Ville	35400	SAINT MALO									
Date d'ouverture des droits	du	01/01/2000	au								
		30/04/2004									
	C.M.I.I.	du	au								
	Bénéficiaire des soins	01	Assuré								
<table border="1"> <thead> <tr> <th>Nom</th> <th>Prénom</th> <th>Date de naissance</th> <th>Sélection</th> </tr> </thead> <tbody> <tr> <td>DUVAL</td> <td>JACQUES</td> <td>22/01/1968</td> <td><input checked="" type="checkbox"/></td> </tr> </tbody> </table>				Nom	Prénom	Date de naissance	Sélection	DUVAL	JACQUES	22/01/1968	<input checked="" type="checkbox"/>
Nom	Prénom	Date de naissance	Sélection								
DUVAL	JACQUES	22/01/1968	<input checked="" type="checkbox"/>								

ACCES IMMEDIAT AUX DONNEES PERSONNELLES DES RESIDENTS

Une utilisation simple et conviviale de la CARTE VITALE

- Lecture des données de la carte
- Mise à jour simple des données
- Création automatique du dossier administratif du résident
- Interface intégrée à Actarus ou Asclepios

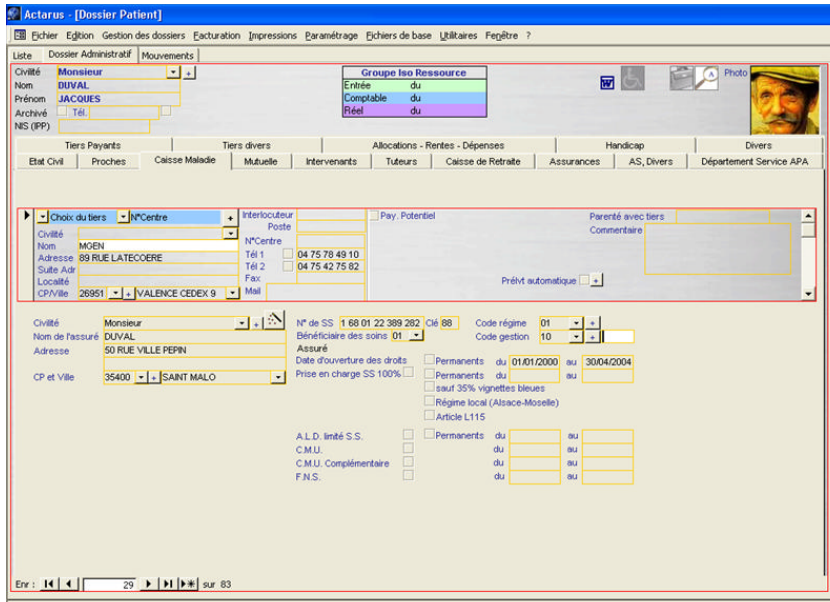

CREATION SIMPLE ET RAPIDE DU DOSSIER ADMINISTRATIF

Une exploitation optimisée des logiciels Altair

- Utilisation pertinente de la Carte VITALE
- Procédure de création de dossier allégée
- Gain de productivité
 - pour les personnels administratifs
 - pour les équipes de soins
- Risque d'erreurs de saisie limité
- Réactivité accrue pour la gestion des droits

CONDITIONS TARIFAIRES

1 lecteur Xiring



Module logiciel



+

=



- Télé-assistance à l'installation et à l'utilisation incluse
- Lecteurs et postes suivants : 50 € ht (59,80 € ttc) + 7€ ttc de frais de port

Pour toute information complémentaire, retournez le coupon réponse par courrier ou fax au 02.90.80.12.11

Veuillez cocher les cases correspondant à vos souhaits

Je souhaite un devis exploratoire sur **Asclepios et / ou Actarus**

Je souhaite une démonstration sur site sans engagement de ma part

De préférence le ou les jours suivants :

Commentaires :

Etablissement

Interlocuteur : qualité, nom, prénom

Adresse

Téléphone et télécopie

Adresse e-mail